

## ESCUELA PROFESIONAL DE TRADUCCIÓN E INTERPRETACIÓN MALLA CURRICULAR 2023

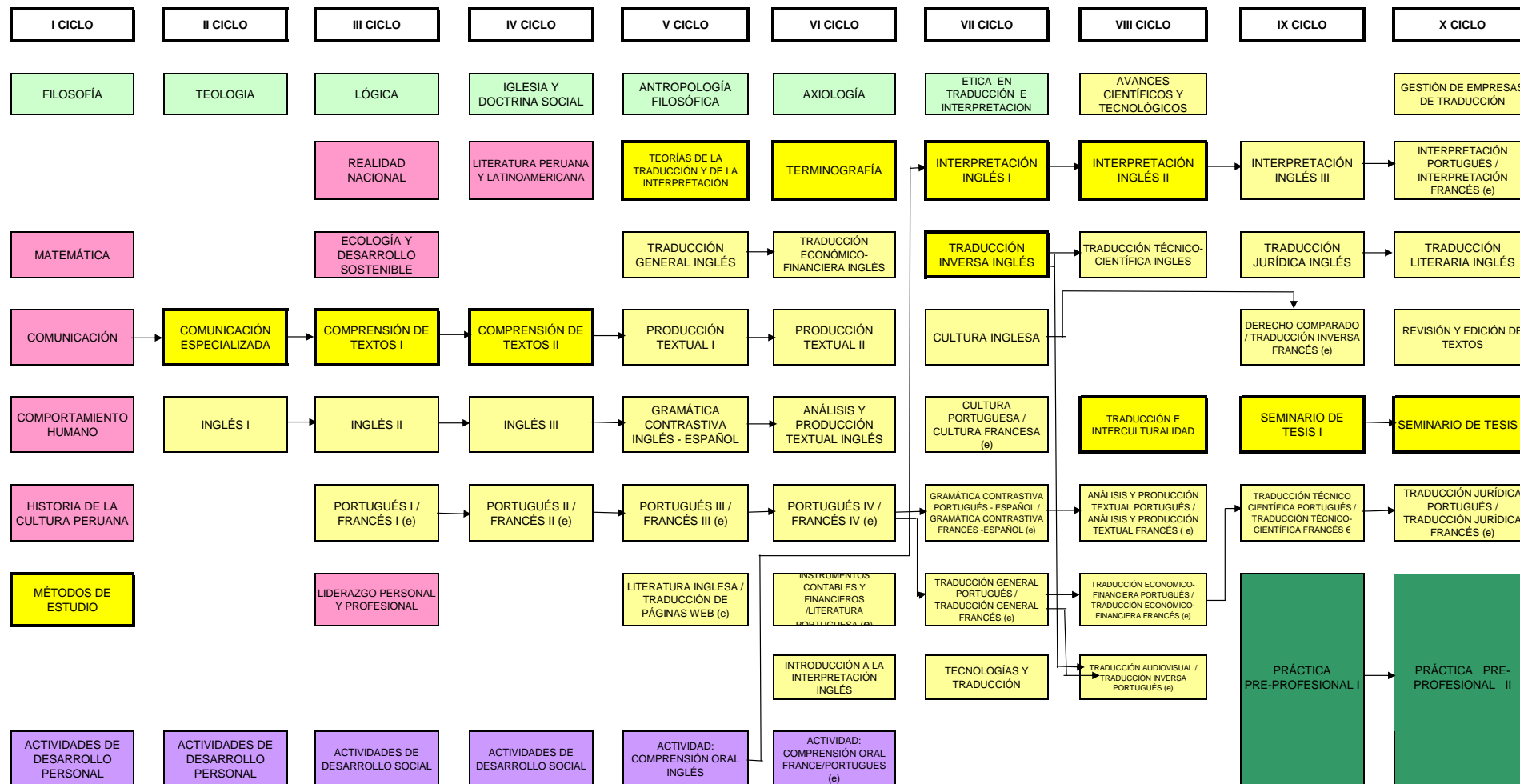

- ÁREA AXIOLÓGICA
- ÁREA DE ACTIVIDADES
- ÁREA ESPECIALIDAD
- ÁREA CULTURA GEN.
- ÁREA INVESTIGACIÓN
- ÁREA PRÁCTICA PRE-PROF.