

INDAGATIO es un boletín virtual en el cual los miembros de la Comunidad Académica de la Universidad Femenina del Sagrado Corazón, UNIFÉ, comparten información relacionada con las investigaciones y publicaciones de la institución, locales, nacionales e internacionales, desarrolladas por investigadores, docentes especialistas y estudiantes.

Es un boletín trimestral editado por el Centro de Investigación e Innovación.

La divulgación científica se entiende como la comunicación de la ciencia “a un público no especializado para hacérsela comprensible y para que, de una forma amena y placentera, pueda formar una imagen adecuada de lo que la ciencia está haciendo realmente...”

La alfabetización científica es necesaria en sociedades democráticas avanzadas para que los ciudadanos puedan tomar decisiones bien informadas sobre muchos temas (sobre las vacunas o sobre las antenas de telefonía, pongamos por caso), pero es importante divulgar también sobre la práctica científica, sobre la ciencia como institución, sobre las fuentes de financiación, sobre las apuestas geoestratégicas en la ciencia, sobre las peculiaridades de las tecnociencias, etc. (Diéguez, 2022, pp. 18-19)

Diéguez, J. (Abril 2022). Entre éxitos y tópicos: Esplendor y debilidad de la divulgación. *Tiempo y Clima*, 76. <https://pub.ame-web.org/index.php/TyC/article/view/2518/2714>

UNIFÉ CAPACITA

TALLERES DE CAPACITACIÓN FEBRERO 2022

El Centro de Investigación e Innovación programó y desarrolló los talleres de capacitación febrero 2022-0, dirigido a todos los docentes de pregrado y posgrado de la UNIFÉ en dos temas importantes: 1) Redacción de un artículo científico. 2) Investigación cualitativa. El evento fue inaugurado por el Vicerrector de Investigación Dr. Ángel Gómez Navarro y tuvo como moderadora a la Dra. Hilda Figueroa Pozo.

Talleres de capacitación 2022-0

- 1) Redacción de un artículo científico
- 2) Investigación cualitativa

<p>Taller de capacitación en Redacción de un artículo científico</p> <p>Expositora: Dra. Olga González Sarmiento</p> <p>Fechas y horarios: Jueves 24 de febrero de 9:00 a 12:00 h Viernes 25 de febrero de 9:00 a 12:00 h</p>	<p>Taller de capacitación en Investigación Cualitativa</p> <p>Expositora: Dra. Patricia Medina Zuta</p> <p>Fechas y horarios: Miércoles 23 de febrero de 17:00 a 19:00 h Viernes 25 de febrero de 17:00 a 19:00 h</p>
--	--

Dirigido a:
Docentes de la Escuela de Posgrado y de Pregrado.
Ingresar al enlace para llenar ficha de inscripción.
Ingresar al enlace de cada fecha para asistir al evento.

Informar:
ciiv@unife.edu.pe

Jueves 24 y viernes 25 de febrero. De 9:00 a 12:00
Taller de Capacitación en Redacción de un Artículo Científico.
 Expositora: Dra. Olga González Sarmiento

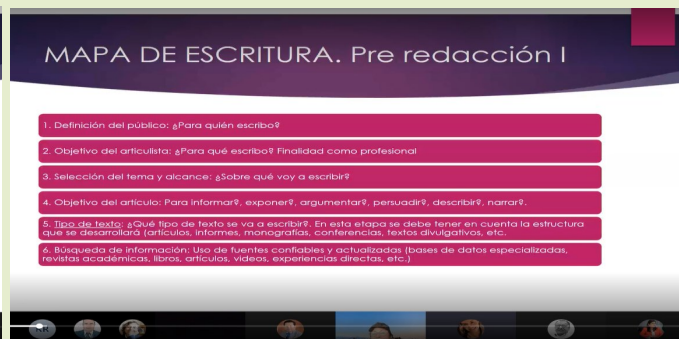
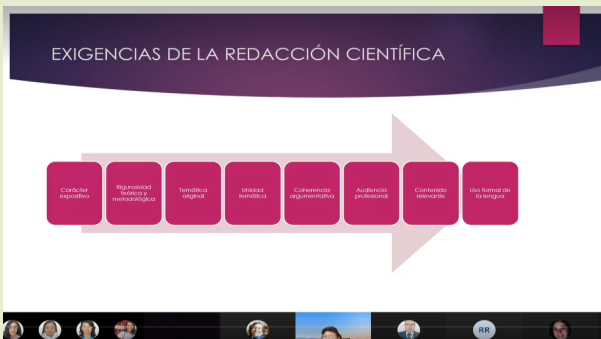

Miércoles 23 y Viernes 25 de febrero. De 9:00 a 12:00
Taller de Capacitación en Investigación Cualitativa
 Expositora: Dra. Patricia Medina Zuta.

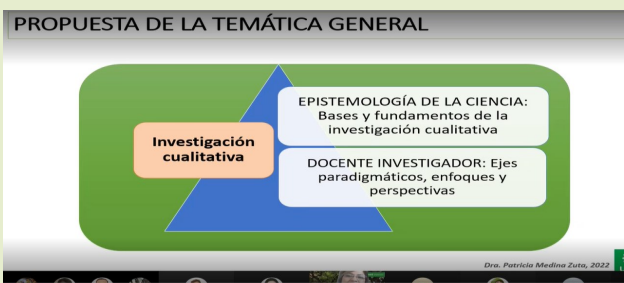
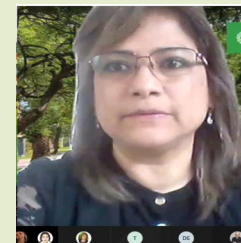

¿Qué determina la calidad en la práctica investigativa?

Situarnos y posicionarnos como docentes investigadores...

¿Tenemos clara la gama de posibilidades y amplitud de la práctica científica cualitativa?

CONCYTEC
 CALIFICADOS COMO INVESTIGADORES CONCYTEC

Dra. Patricia Medina Zuta, 2022

UNIFÉ CAPACITA

TALLERES DE CAPACITACIÓN MARZO 2022

El Vicerrectorado de Investigación y el Centro de Investigación e Innovación programaron y desarrollaron los "Talleres de Capacitación - Marzo 2022", dirigidos a los docentes de la UNIFÉ, contratados y ordinarios, a partir del lunes 21 al viernes 25 de marzo.

TALLER	EXPOSITORES	FECHA	HORA
Investigación Cuantitativa	Dr. Mario Bulnes Bedón	Lunes 21 de marzo	10:00 a 12:00
		Miércoles 23 de marzo	17:00 a 19:00
Investigación Cualitativa	Dra. Patricia Medina Zuta	Lunes 21 de marzo	17:00 a 19:00
		Viernes 25 de marzo	17:00 a 19:00
Lineamientos APA 7a edición	Dra. Hilda Figueroa Pozo	Martes 22 de marzo	10:00 a 12:00
		Jueves 24 de marzo	12:00 a 14:00

Se contó con la participación de docentes de la comunidad académica de la UNIFÉ



INVESTIGACIÓN CUANTITATIVA

1. Introducción:
2. Esquema de investigación
3. Procesos de la Investigación científica
4. Momento lógico
5. Momento metodológico
6. Momento técnico
7. Momento teórico
8. El reporte de la investigación

Inscripciones: <https://bit.ly/3hC2brO>

INVESTIGACIÓN CUALITATIVA

1. EPISTEMOLOGÍA DE LA CIENCIA: Bases y fundamentos de la investigación cualitativa.
2. DOCENTE INVESTIGADOR: Ejes paradigmáticos, las comunidades científicas y las perspectivas teórico-metodológicas.
3. PRÁXIS CUALITATIVA: Configuraciones y rasgos de la metodología cualitativa. El estado del arte y su trascendencia.
4. DOCENTE FORMADOR: Aplicaciones prácticas de la investigación cualitativa en la enseñanza.

Inscripciones: <https://bit.ly/3IMXdEs>

Lineamientos APA 7ª ed.

1. Algunas diferencias entre APA 6ª ed. (2010) y APA 7ª ed. (2019)
2. Citación en el texto
3. Lista de referencias
4. Tesis
5. Medios audiovisuales
6. Medios en línea
7. Tablas y Figuras

Inscripciones: <https://bit.ly/3vFFz1s>

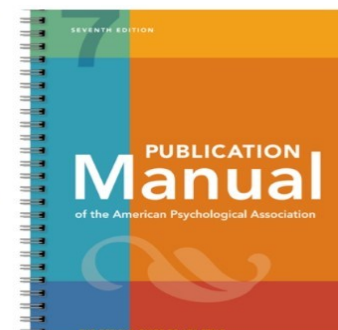

UNIFÉ CAPACITA

TALLERES DE CAPACITACIÓN MARZO 2022

Investigación Cuantitativa: Lunes 21 y miércoles 23 de marzo

El lunes 21 de marzo de 10:00 a 12:00 y el miércoles 23 de 17:00 a 19:00, se realizó el Taller aludido, vía Teams, contando con la participación de docentes nombrados y contratados de la comunidad académica de la UNIFÉ.

El Dr. Mario Bulnes, expositor del Taller, compartió su amplia experiencia en calidad de asesor en investigación.

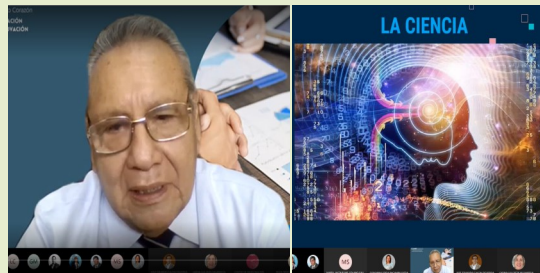

INVESTIGACIÓN CUANTITATIVA

1. Introducción:
2. Esquema de investigación
3. Procesos de la Investigación científica
4. Momento lógico
5. Momento metodológico
6. Momento técnico
7. Momento teórico
8. El reporte de la investigación

En la primera sesión se desarrollaron los 5 primeros temas del Programa y tuvo como moderadora a la Dra. Hilda Figueroa Pozo y en la segunda sesión los 3 últimos. La moderadora fue la Mag. Marilene Terrones.

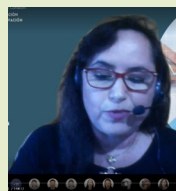

UNIFÉ CAPACITA

TALLERES DE CAPACITACIÓN MARZO 2022

Investigación Cualitativa: Lunes 21 y viernes 25 de marzo

La expositora fue la Dra. Patricia Medina Zuta, quien contó con la participación de los docentes de la comunidad académica de la UNIFÉ, los días lunes 21 y viernes 25 de marzo de 17:00 a 19:00, vía Teams.

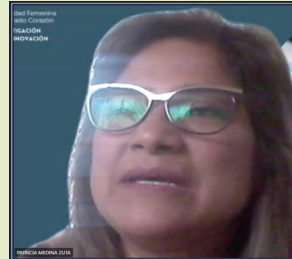

INVESTIGACIÓN CUALITATIVA

1. EPISTEMOLOGÍA DE LA CIENCIA: Bases y fundamentos de la investigación cualitativa.
2. DOCENTE INVESTIGADOR: Ejes paradigmáticos, las comunidades científicas y las perspectivas teórico-metodológicas.
3. PRAXIS CUALITATIVA: Configuraciones y rasgos de la metodología cualitativa. El estado del arte y su trascendencia.
4. DOCENTE FORMADOR: Aplicaciones prácticas de la investigación cualitativa en la enseñanza.

UNIFÉ Universidad Femenina del Sagrado Corazón
VICERRECTORADO DE INVESTIGACIÓN
CENTRO DE INVESTIGACIÓN E INNOVACIÓN

Viernes 25 de marzo de 2022
17:00 - 19:00 Hrs.

INVESTIGACIÓN CUALITATIVA

Temas:

- PRAXIS CUALITATIVA: Configuraciones y rasgos de la metodología cualitativa. El estado del arte y su trascendencia.
- DOCENTE FORMADOR: Aplicaciones prácticas de la investigación cualitativa en la enseñanza.

Expositora:
Dra. Patricia Medina Zuta

Moderadora:
Mag. Carmen Vidaurre Guiza

El día lunes 21 trató Epistemología de la Ciencia y acerca del Docente Investigador. Tuvo como moderadora a la Dra. Millitza Franciskovic Ingunza.



El día viernes 25 expuso acerca de la Praxis Cualitativa y sobre el Docente Formador. La moderadora fue la Mag. Carmen Vidaurre Guiza.

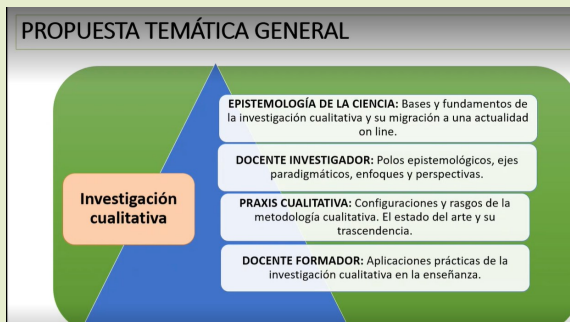

DOCENTE INVESTIGADOR Y FORMADOR EN INVESTIGACIÓN

Este enlace, te permitirá acceder a algunos aspectos de revisión sobre la práctica investigativa como docente y como formador. Tomar conciencia reflexiva de tu disposición a los enfoques de investigación desde un modo experiencial y crítico. El cuestionario es anónimo, sin embargo, implica una respuesta que en el inmediato ofrecerá a la audiencia una visión panorámica que contribuya a la comprensión de la realidad. El solo hecho de participar, ya te revela en disposición a la investigación y a sus implicancias. No hay ningún perjuicio para quienes registren sus respuestas. Por el contrario, tu disposición ayuda a tener una información que lleve a un análisis y a una contribución institucional. Complementariamente, los fines pedagógicos son mucho más efectivos, si hay una buena participación. Como docentes sabemos ello, y esperamos que todos puedan ser parte de las actividades previstas. A continuación, el requisito ético de consentimiento informado.

ALGUNAS POSIBILIDADES DE ORIENTACIÓN METODOLÓGICA

Fenomenología...

Ratatouille "La película"

EPOIÉ

- Comprensión del fenómeno desde una visión ontológica y subjetiva

Captar la ESENCIA del fenómeno

- Autoconciencia y comprensión autodiagnóstica

Descarta PRESUPUESTOS y todo tipo de conjeturas sobre el fenómeno

ENTREVISTAS A PROFUNDIDAD REGISTROS ANECDÓTICOS

ALGUNAS POSIBILIDADES DE ORIENTACIÓN METODOLÓGICA

La investigación aplicada educacional

Categoría problema o meta

Categoría herramienta o propuesta

Método de modelación

Pasos a seguir para lograr configuraciones

1. Sistematización del conocimiento establecido
2. Reconstrucción hipotético deductiva
3. Reconfiguración epistemológica

Partir de un estado real del fenómeno

Modelar una propuesta de transformación educativa

Avizorar un estado real para transformar la realidad

LA TRIANGULACIÓN

Definición: Según Gluck y Gómez (2005) la triangulación se refiere al uso de varios métodos (tanto cuantitativos como cualitativos), de fuentes de datos, de teorías, de investigadores o de ambientes en el estudio de un fenómeno.

tipos de triangulación

- metodológica: busca analizar mismo fenómeno a través de diversos acercamientos. (métodos, técnicas o estrategias)
- de datos: verificación y comparación de la información obtenida en diferentes momentos mediante los diferentes métodos
- de investigadores: la observación o análisis del fenómeno es llevado a cabo por diferentes personas. (de diferentes disciplinas)
- de teorías: En la investigación suelen definirse de antemano la teoría con la cual se analizarán e interpretarán los hallazgos.

UNIFÉ CAPACITA

TALLERES DE CAPACITACIÓN MARZO 2022

Lineamientos APA 7.^a ed.: Martes 22 y jueves 24 de marzo

La Dra. Hilda Figueroa Pozo expuso el taller “Lineamientos APA 7.^a ed.” los días martes 22 y jueves 24 de marzo de 10:00 a 12:00, vía Teams; contó con la participación de docentes nombrados y contratados de la comunidad académica de la UNIFÉ.

Los tres primeros ítems del temario fueron tratados en la primera sesión del Programa: Algunas diferencias entre APA 6.^a ed. y 7.^a ed., Citación en el texto, y Lista de referencias. Los cuatro últimos fueron desarrollados en la segunda sesión: Tesis, Medios audiovisuales, Medios en línea, y Tablas y figuras.

Lineamientos APA 7.^a ed.

1. Algunas diferencias entre APA 6.^o ed. (2010) y APA 7.^o ed. (2019)
2. Citación en el texto
3. Lista de referencias
4. Tesis
5. Medios audiovisuales
6. Medios en línea
7. Tablas y Figuras

Inscripciones: <https://bit.ly/3eFPzIs>

Algunas diferencias entre APA 6.^a ed. (2010) y APA 7.^a ed. (2019)

APA 6. ^a ed. (2010)	APA 7. ^a ed. (2019)
Se incluía el lugar (ciudad o país) de publicación.	Se omite el lugar de publicación.
<p>Guerra Martinière, M. y Leiva Viacava, L. (2001). <i>Historia de la educación peruana en la República, 1821-1876</i>. Lima: Biblioteca Nacional del Perú, Fondo Editorial Universidad Femenina del Sagrado Corazón, UNIFÉ.</p> <p>Monje, C. (2011). <i>Metodología de la investigación cuantitativa y cualitativa. Guía didáctica</i>. Neiva, Colombia: Universidad Surcolombiana.</p>	<p>Guerra Martinière, M. y Leiva Viacava, L. (2001). <i>Historia de la educación peruana en la República, 1821-1876</i>. Biblioteca Nacional del Perú, Fondo Editorial Universidad Femenina del Sagrado Corazón.</p> <p>Monje, C. (2011). <i>Metodología de la investigación cuantitativa y cualitativa. Guía didáctica</i>. Universidad Surcolombiana.</p>

Hilda Figueroa Pozo

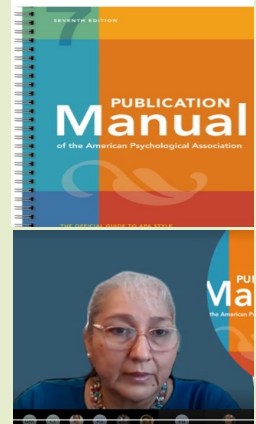

Elementos de una referencia

30. Fuentes electrónicas

URL: Localizador uniforme de recursos

Revista con URL:
Ramírez Aguirre, L. E. (2009). Experiencia, significación y conducta en la vía de la realización humana: algunas consideraciones. *Temática Psicológica*, 5(1), 75-84. <http://revistas.unife.edu.pe/index.php/tematicapsicologica/article/view/877>

Página web con autor institucional:
American Psychological Association. (2020). *About APA*. <https://www.apa.org/about/>

DOI: Identificador de objeto digital

Revista con DOI:
Osorio Torres, J. A. (2019). "¡Yo quiero, una diócesis viva!" La primera década de la diócesis de Lurín: 1996-2006. *Phaenomenon*, 18(1), 55-68. <http://doi.org/10.33539/phal.v18i1.1373>

Hilda Figueroa Pozo

Citación en el Texto

7. Cambios en una cita que requieren explicación

- **Al omitir material:**
"El amor, en la integridad de lo que representa, vida que se hace vida para los demás...no queda atrapado pues en las circunstancias, ni tampoco en las formas, bajo las cuales se hubiese revelado" (Ramírez Aguirre, 2012, p. 8).
- **Al insertar material:**
"Ellos están estudiando, desde una perspectiva evolucionista, hasta qué punto los juegos [infantiles] son un lujo del que se puede prescindir cuando hay muchas otras demandas competitivas en el cerebro en crecimiento..." (Heinig, 2008, p. 40).

Hilda Figueroa Pozo

Lista de referencias

Bibliografía	Referencias	Referencias bibliográficas
Bibliografía consultada	Lista de referencias	Referencias electrónicas

Hilda Figueroa Pozo

UNIFÉ CAPACITA

TALLERES DE CAPACITACIÓN MARZO 2022

Capacitación en Gestión Editorial de Revistas utilizando el Open Journal System (OJS)

1 al 3 de marzo de 2022



El Vicerrectorado de Investigación y el Centro de Investigación e Innovación programaron la Capacitación en **Gestión Editorial de Revistas utilizando el Open Journal System (OJS)**, dirigido a todos los docentes de la UNIFÉ, contratados y ordinarios; se llevaron a cabo desde el martes 1 de marzo hasta el jueves 3 de marzo.

UNIFÉ Universidad Femenina del Sagrado Corazón
VICERRECTORADO DE INVESTIGACIÓN

Capacitación en gestión editorial de revistas utilizando el Open Journal System (OJS)

15:00 a 19:00 Hrs.
| MARZO

- 1 Gestión Editorial
- 2 Flujo de procesos de revisión
- 3 Elaboración de políticas editoriales

Se contó con la participación de docentes de la comunidad académica de la UNIFÉ.

Link del [Portal de videos](#) de los Talleres de OJS.

En las páginas 8, 9 y 10 se presenta información de los talleres realizados.

UNIFÉ CAPACITA

TALLERES DE CAPACITACIÓN MARZO 2022

(cont.)

Martes 1 de marzo de 2022

15:00 a 19:00

Tema: *Gestión Editorial*, a cargo del expositor Libio Huaroto Pajuelo, quien es responsable del repositorio académico de la Universidad de Ciencias Aplicadas, UPC.

Las moderadoras fueron:

Dra. Hilda Figueroa Pozo: 15:00 a 17:00 p.m.

Mag. Jenny Quezada Zevallos: 17:00 a 19:00 p.m.



Inauguró el evento el Dr. Ángel Gómez Navarro, Vice-rector de Investigación de la UNIFÉ.

Tema: Proceso de gestión editorial.

Repositorio Open Journal System (OJS) y sus características; incluyó un taller para la creación de una revista.



Desarrollo del taller: Gestión editorial

- Creación de una revista
 - Ajustes de la revista
 - Creación de usuarios y roles
- Creación de las secciones y número
- Envío de artículos
- Publicación del número
- Configuración del sitio
- Administración de usuarios
- Herramientas (Importar y Exportar)
 - Estadísticas
- Administración del OJS



UNIFÉ CAPACITA

TALLERES DE CAPACITACIÓN MARZO 2022

(cont.)

Miércoles 2 de marzo de 2022.

15:00 a 19:00

Tema: *Flujo de Procesos de Revisión* a cargo de la expositora Lic. Andrea Paola Cossio Arellano, quien es egresada de la Maestría en Ingeniería de Sistemas, con mención en Gestión de la Información y bachiller en bibliotecología y Ciencias de la Información.

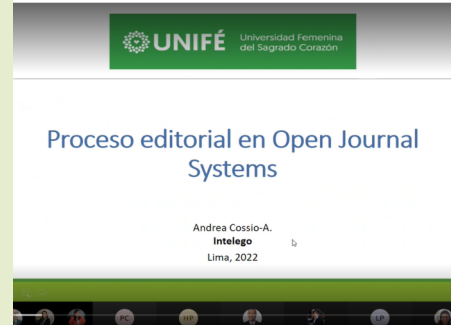

La moderadora fue la Dra. Ysis Judith Roa Meggo.



UNIFÉ CAPACITA

TALLERES DE CAPACITACIÓN MARZO 2022

(cont.)

Jueves 3 de marzo de 2022

15:00 a 19:00

Tema: *Elaboración de Políticas Editoriales en revistas de Investigación Científica*, a cargo del expositor Leonardo Romero Chumpitaz.

El moderador fue el Dr. Herbert Robles Mori.



Las sociedades y comunidades científicas

Las comunidades científicas

- ❑ Una comunidad científica:
 - Una sociedad científica
 - Un instituto de investigación
 - Una institución académica
- ❑ Con vínculos directos o con vínculos "invisibles"
- ❑ Ideas dentro de la comunidad:
 - Comunicación
 - Actualización
 - Divulgación
 - Visibilidad
 - Claridad
 - Originalidad
 - Creatividad

Ciencia una actividad social

Tipos comunes de revisión por pares

- **Simple ciego:** los revisores conocen los nombres de los autores, pero los autores no saben quién revisó su manuscrito a menos que el revisor elija firmar su informe.
- **Doble ciego:** los revisores no conocen los nombres de los autores, y los autores no saben quién revisó su manuscrito.
- **Open review:** los autores saben quiénes son los revisores y los revisores saben quiénes son los autores. Si se acepta el manuscrito, los informes de los revisores nombrados se publican junto con el artículo.

Temática de la revista

- También pueden existir revistas multidisciplinares pero su éxito es complicado, a excepción de las más antiguas. **Muchas revistas antiguas multidisciplinares crearon otras revistas más especializadas.**

<https://www.science.org/collections/coronavirus>

<https://royalsociety.org/journals/>

El Dr. Ángel Gómez Navarro, quien informó sobre la existencia de cuatro revistas para postular a bases de datos indexadas.

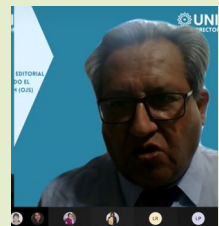

UNIFÉ CAPACITA

TALLERES DE CAPACITACIÓN MARZO 2022

(cont.)

El cierre de la capacitación en *Gestión Editorial de Revistas utilizando el Open Journal System (OJS)* estuvo a cargo del Vicerrector de Investigación, Dr. Ángel Gómez Navarro, quien felicitó al expositor Libio Huaroto y a su equipo.

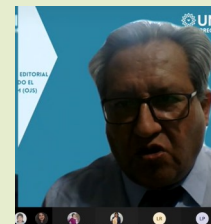

Ítem	Revista	Editor 2022
1	AVANCES EN PSICOLOGÍA	Jenny Quezada Zevallos
2	CONSENSUS	Juan de Orellana Rojas
3	EDUCACIÓN	Consuelo Cossio
4	LUMEN	José Goicochea Elías
5	PERSONA Y FAMILIA	Gisela Vidal Cabeza
6	PHAINOMENON	Karla Bolo Romero
7	COMUNIFÉ	Sergio Orihuela Arredondo

La responsable de las publicaciones de las revistas de UNIFÉ es la Mag. Jenny Quezada Zevallos, con quien los editores y directores de las revistas deben coordinar para la gestión en el uso del OJS, que facilitará grandemente la edición de las revistas.



Finalmente, el Dr. Gómez manifestó que “Nuestro desafío es que las revistas logren su indexación en varias plataformas, teniendo las metas claras y el compromiso y el apoyo de todos los equipos conformados por el Vicerrectorado de Investigación”.

La grabación de las capacitaciones se encuentran en el [Portal de videos](#)

UNIFÉ PROGRAMA CAPACITACIÓN VICERRECTORADO DE INVESTIGACIÓN

PROGRAMA DE CAPACITACIÓN EN PROCESAMIENTO DE DATOS ESTADÍSTICOS EN INVESTIGACIÓN EN SPSS

El viernes 29 de abril de 2022, de 5:00 a 7:00 p.m., el Dr. Herbert Robles Mori expuso sobre el tema *Procesamiento de datos estadísticos en investigación SPSS* desde una mirada general para ser aplicado en investigaciones. Se tuvo como moderador al Mag. Carlos Enrique Cosme.

Cerró el evento el Vicerrector de Investigación, Dr. Ángel Gómez Navarro, quien felicitó al expositor Dr. Robles por su presentación e indicó además, que cada mes se realizará una exposición en temas de investigación.

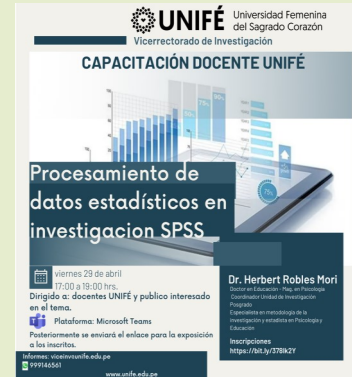

Tipos de procesamientos descriptivos en SPSS

- Presentación de datos
 - Tablas de frecuencias y Porcentajes
 - Representaciones gráficas.
- Síntesis de datos
 - Medidas de posición
 - Centrales: Media, Mediana y Moda
 - No centrales: Percentiles
 - Medidas de dispersión
 - Rangos
 - Desviación típica o estándar y Varianza

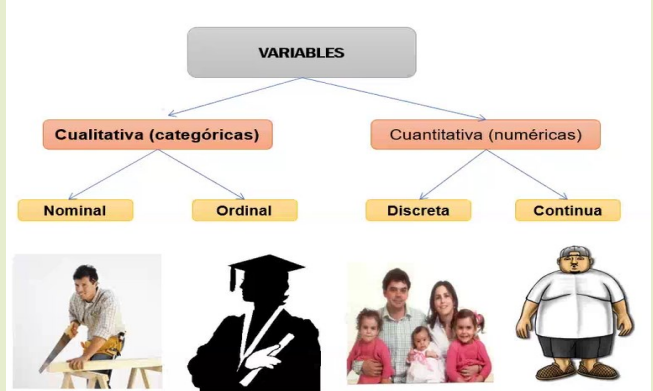

UNIFÉ CAPACITA

JORNADAS DE CAPACITACIÓN 2022 — 1

Programa de Capacitación — Docentes y estudiantes UNIFÉ

Mayo — junio 2022 — 1

El Programa de Capacitación programado para los meses de mayo y junio de 2022 está a cargo del equipo de docentes del Centro de Investigación e Innovación dirigido por la Dra. Hilda Figueroa Pozo. Las áreas de capacitación son: Turnitin, Asesoría de tesis, Proyectos de investigación disciplinares e interdisciplinares (para los concursos internos convocados por el Vicerrectorado de Investigación) y Lineamientos APA 7.ª edición.

Las capacitaciones se realizarán a través de la Plataforma Teams, según los programas establecidos en la página 14.

Turnitin, dirigida a docentes nuevos y antiguos inscritos en los Departamentos Académicos y/o Escuelas Profesionales, según horarios establecidos. Las sesiones tienen una hora de duración. Se hace extensiva también la capacitación en Turnitin a las estudiantes nuevas o que requieren de práctica.



Asesoría de tesis, dirigida a asesores de tesis UNIFÉ.

Asesoría en Proyectos de Investigación disciplinares e interdisciplinares, dirigida a docentes y coordinadores de las Unidades de Investigación y grupos que deseen presentarse a los Concursos propuestos por el Vicerrectorado de Investigación UNIFÉ.

Los proyectos de Investigación de las diferentes Unidades de Investigación de las Facultades, Escuela de Posgrado y del Centro de Investigación e Innovación, para ser recibidos y evaluados, deberán considerar los siguientes elementos:

1. Datos generales

a. Título del Proyecto (máximo 16 palabras)

b. Unidad de Investigación (Facultad y Escuela a la que pertenece)

El informe de avance de proyectos de investigación deberá considerar los siguientes elementos, ya definidos:

1. Datos generales

Título	
Unidad de Investigación	Departamento

Título	
Unidad de Investigación	Departamento Académico

Talleres APA 7.ª edición, dirigido a docentes en los horarios establecidos.

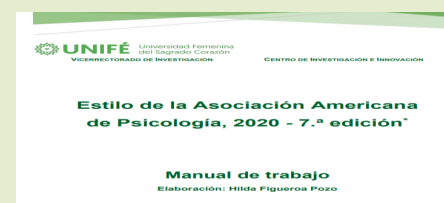

UNIFÉ CAPACITA

JORNADAS DE CAPACITACIÓN 2022—1 (MAYO A JUNIO)

PROGRAMACIÓN 2022 – 1 a Docentes - Centro de Investigación e Innovación

**CAPACITACIÓN DE DOCENTES NUEVOS y DOCENTES QUE REQUIEREN PRÁCTICA.
TURNITIN BÁSICO 1 y 2**

CAPACITACIÓN EN APA 7ª. EDICIÓN

Mes	Día	Fecha	Hora	Observación
MAYO	Martes	10	16:00 – 17:00	Los docentes nuevos que no conocen el programa Turnitin, o que no tienen acceso aún a la plataforma, elegirán uno de los siguientes horarios según su disponibilidad.
	Jueves	12	16:00 – 17:00	
	Martes	17	17:00 -18:00	Los docentes que conocen el programa, tienen acceso a la plataforma y requieren la parte práctica, elegirán uno de los siguientes horarios según su disponibilidad.
	Jueves	26	17:00 -18:00	
	Lunes	30	12:00 – 13:00	
JUNIO	Martes	07	16:00 – 17:00	Los docentes nuevos que no conocen el programa Turnitin, o que no tiene acceso aún a la plataforma, elegirán uno de los siguientes horarios según su disponibilidad.
	Jueves	09	16:00 – 17:00	
	Martes	07	16:00 -17:00	Los docentes que, conoce el programa, tienen acceso a la plataforma y requiere la parte práctica, elegirá uno de los siguientes horarios según su disponibilidad.
	Lunes	27	12:00 – 13:00	
	Martes	28	17:00 -18:00	

Mes	Día	Fecha	Hora
MAYO	Viernes	13	18:00 – 19:00
JUNIO	Viernes	10	18:00 – 19:00

CAPACITACIÓN EN PROYECTOS DE INVESTIGACIÓN

(para concurso Disciplinarios e Interdisciplinarios)

CAPACITACIÓN EN ASESORÍA DE TESIS

Mes	Día	Fecha	Hora
MAYO	Viernes	13	18:00 – 19:00
JUNIO	Viernes	10	18:00 – 19:00

Mes	Día	Fecha	Hora
MAYO	Miércoles	11	18:00 – 19:00
	Martes	24	17:00 – 18:00
	Lunes	30	11:00 -12:00
JUNIO	Miércoles	15	18:00 – 19:00
	Martes	21	16:00 – 17:00
	Lunes	27	11:00 -12:00

UNIFÉ CAPACITA

JORNADAS DE CAPACITACIÓN 2022—1 (SETIEMBRE A OCTUBRE)

PROGRAMACIÓN 2022– 1 a Estudiantes - Centro de Investigación e Innovación

CAPACITACIÓN DE ESTUDIANTES NUEVAS Y QUE REQUIEREN PRÁCTICA TURNITIN BÁSICO 1 y 2

<u>Mes</u>	<u>Día</u>	<u>Fecha</u>	<u>Hora</u>	<u>Observación</u>
MAYO	Martes	10	11:00 – 12:00	Los estudiantes nuevos que no conocen el programa <u>Turnitin</u> , o que no tienen acceso aún a la plataforma, elegirán uno de estos horarios según su disponibilidad.
	Jueves	12	11:00 – 12:00	
	Martes	17	16:00 – 17:00	Los estudiantes que, conocen el programa, tienen acceso a la plataforma y requieren la parte práctica, elegirán uno de estos horarios según su disponibilidad.
	Martes	24	17:00 -18:00	
	Lunes	30	13:00 – 14:00	
JUNIO	Martes	07	11:00 – 12:00	Los estudiantes nuevos que no conocen el programa <u>Turnitin</u> , o que no tienen acceso aún a la plataforma, elegirán uno de estos horarios según su disponibilidad.
	Jueves	09	11:00 – 12:00	
	Martes	07	17:00 -18:00	Los estudiantes que, conocen el programa, tienen acceso a la plataforma y requieren la parte práctica, elegirán uno de estos horarios según su disponibilidad.
	Jueves	16	17:00 -18:00	
	Lunes	27	13:00 – 14:00	

UNIFÉ PARTICIPA EN EVENTOS NACIONALES E INTERNACIONALES

Las docentes investigadoras del Centro de Investigación e Innovación, Dra. Hilda Mercedes Manuela Figueroa Pozo y Dra. Mariela Cristina Dejo Vásquez participarán en el 7.º Congreso Mundial de Integridad Científica en la ciudad de Cape Town, South África (7th WCRI 2022) en el que presentarán un Póster acerca de su estudio titulado *Percepción de docentes de educación superior acerca de la integridad académica en la investigación científica*. El evento se llevará a cabo del 29 de mayo al 1 de junio de 2022.



El Consejo Universitario autorizó la participación de las investigadoras Dra. Figueroa y Dra. Dejo, representando a la UNIFÉ en el mencionado evento.

7th WORLD CONFERENCE ON RESEARCH INTEGRITY
Cape Town, South Africa
29 May – 1 June 2022

Dear Mariela Dejo,

Thank you for submitting an abstract to the 7th WCRI. Your abstract, detailed below, has been reviewed and has been provisionally accepted for presentation at the conference. If you have submitted more than one abstract, all accepted abstracts will show below, including whether they have been accepted as a poster or oral presentation.

ABSTRACT DETAILS

Title	Perceptions of higher education professors on academic integrity in scientific research
Paper Status	Accepted
Presentation Type	Poster Presentation

DOCENTE UNIFÉ PARTICIPA Y PUBLICA FACULTAD DE NUTRICIÓN Y ALIMENTACIÓN —EP DE NUTRICIÓN Y DIETÉTICA

Publicación en revista indexada

La docente Mag. Roxana Carla Fernández Condori, docente Ordinaria de la Facultad de Nutrición y Alimentación tiene un manuscrito

de referencia RENC-D-20-0053R aceptado para su publicación por el comité editorial de la Revista Española de Nutrición Comunitaria, revista indexada en EMBASE/Excerpta Medica, IBECs (Índice Bibliográfico de Ciencias de la Salud), IME (Índice Médico Español), Journal Citation Reports/ Science Edition, Science Citation Index Expanded (SciSearch), SIIC Databases y SCOPUS.

La Revista Española de Nutrición Comunitaria es una revista científica internacional dedicada a la nutrición y salud pública. Es la publicación oficial y órgano de expresión de la Sociedad Española de Nutrición Comunitaria y Grupo Latinoamericano de Nutrición Comunitaria.

Asimismo, la Mag. Fernández fue elegida en noviembre del año 2021 Vicepresidenta de la Sociedad Latinoamericana de Nutrición SLAN para la gestión de los años 2022-2023.

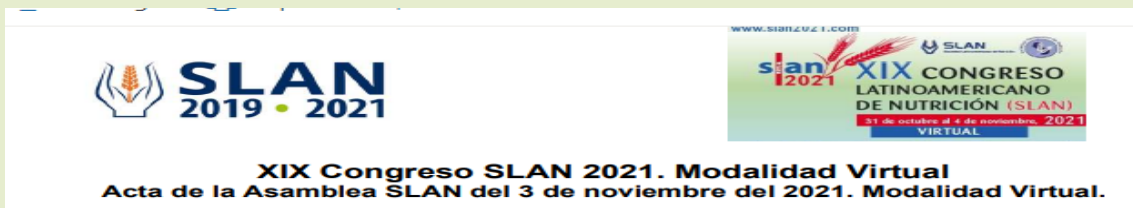

SLAN es una entidad sin fines de lucro, que congrega investigadores, profesionales de la nutrición, con la finalidad de mejorar el estado de salud de las poblaciones, mediante la generación de conocimiento y su aplicación en el campo de la nutrición y la alimentación en América Latina y el Caribe.

DOCENTE UNIFÉ PARTICIPA Y PUBLICA FACULTAD DE GESTIÓN EMPRESARIAL—EP DE ING. DE SISTEMAS Y GESTIÓN DE TI

El docente Mag. Ing. Milner David Liendo, docente ordinario de la Facultad de Gestión Empresarial de la Escuela Profesional de Ingeniería de Sistemas y Gestión de Tecnologías de Información, participó en el evento Internacional IEEE Smart Cities Week 2022 Smart Cities in San Marcos 2022, el día 24 de marzo de 2022, de 9:15 a 10:00, con el tema: *Smart Cities applications in Perú*.

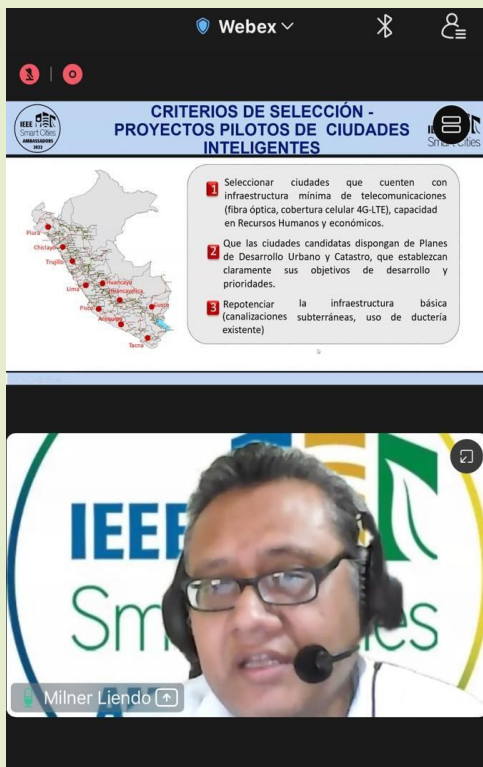

Nuestros docentes UNIFÉ ya están en esta línea de avance en la investigación y su difusión a través de Conferencias Internacionales y publicación de sus resultados mediante Revistas Indexadas; asimismo, ocupan cargos en entidades de investigación internacionales.

Asimismo, el Mag. Liendo cuenta con el libro *M-Learning* y las estrategias metodológicas: un modelo para mejorar el aprendizaje, desarrollado con Ivan Petrik y Francisco Hilario, que ha sido aprobado para su publicación el día 7 de diciembre de 2021. El manuscrito pasó a corrección de estilo el 10 de diciembre de 2021. Después de concluir el proceso de edición y publicación en línea, será presentado a indexación en Book Citation Index de la Web of Science de Clarivate.



UNIFÉ SELECCIONA 2022 - 1

PROYECTOS DE INVESTIGACIÓN DISCIPLINARIOS

VICERRECTORADO DE INVESTIGACIÓN

El Vicerrectorado de Investigación, a través del equipo del Centro de Investigación e Innovación seleccionó los proyectos de investigación disciplinarios 2022-1 para las Facultades y Escuela de Posgrado, presentados a través de las diferentes Unidades Académicas de la UNIFÉ.



CONVOCATORIA 2022 - I
PROYECTOS DE
INVESTIGACIÓN
DISCIPLINARIOS
PARA FACULTADES Y
ESCUELA DE POSGRADO

Proyectos Seleccionados

El Vicerrectorado de Investigación remitió el informe final de la Convocatoria 2022-I; se aprobaron 7 proyectos:

TÍTULO DEL PROYECTO DE INVESTIGACIÓN	Unid Acad. FACULTAD	INVESTIGADORES	CRONOGRAMA
El derecho a la vida del concebido en la Legislación Peruana (1821-2021)	Derecho	Coordinadora: Mstra. Rose Mary Posadas Gutiérrez. Mag. Gisela Hortencia Vidal Cabeza <i>Estudiantes:</i> Lucero Nicole Chinchihualpa; Carlos Daliboorka Daryl y Gene Puyén Rojas	Abril – Diciembre 2022
Caracterización de Yogurt Griego Fortificado con Harina de Maíz (Zea mays)	Nutrición y Alimentación	Coordinadora: Dra. Isabel Jesús Berrocal Martínez Dra Marinalva Santos Bandy Mag. María Elena Arispe Chávez <i>Presupuesto—Experimentos:</i> S/.13,160	Abril 2022 Marzo 2023
Bioética y cuidados de la vida frente al COVID-19	Psicología Departamento de Filosofía	Coordinadora: Mag. José Eduardo Calcín Figueroa Mag. Sonia Lidia Romero Vela	Abril – Diciembre 2022

UNIFÉ SELECCIONA 2022 - 1

PROYECTOS DE INVESTIGACIÓN DISCIPLINARIOS

VICERRECTORADO DE INVESTIGACIÓN

(... Continuación)



TÍTULO DEL PROYECTO DE INVESTIGACIÓN	UNIDAD ACADÉMICA	INVESTIGADORES	CRONOGRAMA
Relación entre las competencias digitales y el pensamiento crítico en las estudiantes de la UNIFE de los primeros ciclos durante el 2022	Psicología Departamento de Filosofía	Coordinadora: Mag. Karla Mavel Bolo Romero Mstro. Flavio Gutiérrez Velasco Mag. Helí Alejandro Córdova Berona Mag. Afranio Uriel Huaytan Jaramillo	Abril – Diciembre 2022
Competencia Comunicativa Digital y Desempeño Docente en una universidad privada en el contexto de pandemia, 2022	Facultad de Traducción, Interpretación y Ciencias de la Comunicación	Coordinadora: Mag. Carmen Verónica Vidaurre Guiza Dr. Aldo Aguayo Meléndez Mag. Marjorie Reffray Vilchez Estudiante Sonia López Carrasco	Abril – Diciembre 2022
Configuraciones epistemológicas y tendencias metodológicas de la práctica reflexiva docente. Una revisión sistemática.	Escuela de Posgrado	Coordinadora: Patricia Medina Zuta Edith Soria Valencia <i>Estudiantes:</i> · Karina Fiorella Gutiérrez Allcaco · Bertha Judith Huillca Condori · Ketty Yamilet Benavides Esquén Coordinador: Mag. Rolando Antonio Velásquez Vásquez	Abril – Diciembre 2022
Factores asociados a las actitudes negativas frente a la vacuna contra la COVID 19	Escuela de Posgrado	Mag. Carmen Rosario Núñez Herrera Dra. Rosario Guadalupe Alarcón Alarcón	Abril – Diciembre 2022

UNIFÉ INFORMA Y COORDINA REUNIONES DE COORDINACIÓN DEL VICERRECTORADO DE INVESTIGACIÓN 2022

El vicerrector de Investigación, Dr. Ángel Gómez realizó las reuniones de información y coordinación siguientes:

Jueves 13 de enero 2022 — 10:00 a.m. a 11:00 a.m.

El Vicerrector de Investigación, Dr. Ángel Gómez Navarro se reunió con los directores de los departamentos y los coordinadores de las Unidades de investigación; tuvo como agenda:

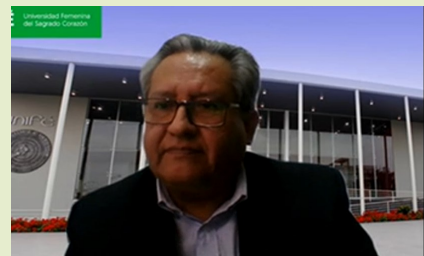

- Conformación de Grupos de Investigación
- Semilleros de Investigación
- Biblioteca

Según las Normas Internas 2022, se dio conformidad a la formación de Grupos de Investigación docentes, a cargo de los Directores de departamento y los coordinadores de las Unidades de Investigación. Se informó sobre la apertura física de la Biblioteca para préstamo de libros.

Jueves 03 de febrero 2022 — 10:00 a.m. a 11:00 a.m.

El Dr. Ángel Gómez se reunió con los decanos y la directora de posgrado, cuya agenda fue:

- Conformación de los Grupos de Investigación.

Se comentaron las experiencias de la conformación de los Grupos de Investigación en cada una de las facultades de la UNIFÉ.

Martes 08 de febrero 2022 — 12:00 m. a 13:00 p.m.

El Dr. Ángel Gómez se reunió con el Equipo de Investigación Formativa; tuvo como agenda:

- Presentación Plan Trabajo 2022
- Presentación de equipo a autoridades.
- Orientaciones generales

UNIFÉ INFORMA

GRUPOS DE INVESTIGACIÓN DE DOCENTES APROBADOS POR VRI 2022

(...cont. ...)

Jueves 24 de marzo de 2022 - 17:00 p.m. a 18:00 p.m.

El Dr. Ángel Gómez se reunió con los directores de Departamento, directores de las Escuelas Profesionales y coordinadores de las Unidades de Investigación; tuvo como agenda:

- Presentación del equipo de trabajo,
- Presentación del equipo a las autoridades y
- Orientaciones generales.

Los asesores que conforman el equipo de trabajo liderado por la Dra. Isabel Flores fueron asignados a las Facultades de la siguiente manera:

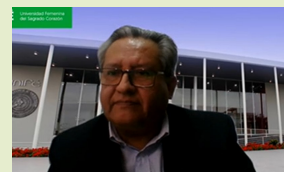

FACULTAD

ASESOR asignado

Ciencias de la Educación

Isabel Flores

Traducción Interpretación y Ciencias de la Comunicación

María Isabel Herrera

Nutrición y Alimentación; Psicología y humanidades ;Derecho y
Arquitectura

Cristina Limaco

Gestión Empresarial

Flavio Gutiérrez

Los semilleros de investigación de las 7 facultades están a cargo de la Mag. María Eugenia Huarachi.

Se resaltaron las funciones y compromisos que asumen los directores de departamento y coordinadores de las UI para lograr los objetivos institucionales planteados por el Vicerrectorado de Investigación, con el apoyo directo de los directores de las EP y el aval del decanato, contando con el apoyo integral del Personal del Centro de investigación e Innovación, Biblioteca, Editorial Universitaria.

Jueves 7 de abril—de 12:00 m. a 13:00 p.m.

Se realizó la primera reunión del Dr. Ángel Gómez con los coordinadores de las Unidades de Investigación, donde se presentaron las experiencias en cada U.I.

UNIFÉ INFORMA

EQUIPO DE INVESTIGACIÓN: APOYO A LA INVESTIGACIÓN FORMATIVA 2022

(...cont.)

Martes 21 de abril —



El Dr. Ángel Gómez presentó al Comité de Emprendimiento, Transferencia Tecnológica e Innovación COETTI, conformado por: Mba. Econ. Luis Ricardo Salazar Quea (presidente), la Dra. Ing. Gladys Kuniyoshi Guevara (secretaria) y la Mag. Rocío del Pilar Abanto (miembro).

Se publicó el Proyecto de creación del Comité Emprendimiento, Transferencia Tecnológica e Innovación COETTI UNIFÉ.

Jueves 28 de abril — 11:00 a.m. a 13:00 p.m.

En la segunda reunión con los coordinadores de la Unidad de Investigación se trabajó bajo la agenda:

- Capacitación y Asesoría de Tesis

Se solicitó un diagnóstico de las asesorías de tesis de las unidades de investigación de cada facultad.

Asimismo, se incidió en el acompañamiento y monitoreo de los Grupos de Investigación, el apoyo a la Investigación Formativa y la gestión de los artículos de investigación para la revista institucional multidisciplinaria Consensus.

Como resultado de las reuniones de coordinación, del Vicerrector de Investigación con los decanos, directores de las diferentes Escuelas Profesionales y Departamentos y los coordinadores de las Unidades de investigación, se han conformando Grupos de Investigación de docentes, Semilleros de Investigación de estudiantes dirigidas por un docente guía; se hace el acompañamiento a los docentes de las asignaturas de las Líneas de Investigación Formativa de las diferentes Unidades Académicas, con la finalidad de cumplir con los objetivos planteados por el Vicerrectorado de Investigación en el presente año académico.

Asimismo, el Centro de Investigación e Innovación, con su equipo de investigadores ofrece capacitaciones continuas a docentes y estudiantes de todas las áreas académicas de UNIFÉ que requieran de APA, Turnitin, desarrollo de tesis y proyectos de investigación (por concurso).

UNIFÉ PROMUEVE CAPACITACIONES A PERSONAL DOCENTE Y ADMINISTRATIVO DEL ÁREA DE INVESTIGACIÓN

Capacitaciones al Personal docente y Administrativo del Área de Investigación

Es política de la UNIFÉ promover las capacitaciones del personal docente y administrativo, por ello se aprobó por Resolución Rectoral No 004-2022-CU la participación de los siguientes docentes:

- En el Curso en línea: Fortalecimiento de Capacidades para la Gestión de la CTI en Educación Superior, organizado por el British Council y el Consejo Nacional de Ciencia, Tecnología e Innovación Tecnológica (CONCYTEC), a desarrollarse del 18 de enero al 05 de julio de 2022:

Dra. Hilda Mercedes Manuela Figueroa Pozo – Directora del Centro de Investigación e Innovación (participante titular),

Dra. Gladys Kuniyoshi Guevara – Área de Transferencia Tecnológica (participante titular),

Lic. Rosa Elena Gutiérrez Magallanes – Responsable Repositorio (participante titular),

La Dra. Hilda Figueroa y Dra. Gladys Kuniyoshi se encuentran en el proceso de capacitación.

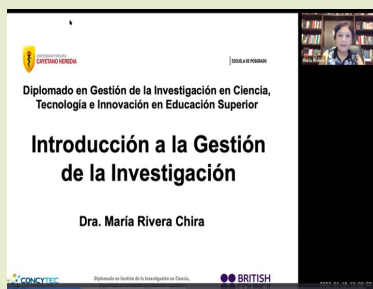

- Lic. Zoila Choque Doménique – Jefa de la Biblioteca, en vías de regularización, en el 8º Congreso de Bibliotecas Universitarias y Especializadas-online, organizado por la Universidad de Chile, evento desarrollado entre el 11 y el 13 de enero de 2022.

UNIFÉ ANUNCIA

GRUPOS DE INVESTIGACIÓN POR FACULTADES

GRUPOS DE INVESTIGACIÓN POR FACULTADES

El Vicerrector de Investigación Dr. Ángel Gómez Navarro anunció la formación de 30 Grupos de Investigación en la UNIFÉ que iniciaron sus estudios en el semestre 2022-1.

FACULTAD DE ARQUITECTURA

GRUPO	TÍTULO DE LA INVESTIGACIÓN	INTEGRANTES	PRODUCTO
1. Vivienda y accesibilidad	Evolución y perspectivas del mercado inmobiliario en Lima metropolitana y callao durante el año 2021	<i>Coordinador:</i> Jorge Eduardo Monzón Castro Helka del Rosario Flores Aspiazu	Artículo Científico
2. Energía sostenible para el campo	Desarrollo de un módulo rural de generación de energía eléctrica a partir de energía eólica.	<i>Coordinador:</i> Luis Vassallo Salcedo Milka Palacios Perleche Rossana Miranda North	Artículo Científico
3. Arquitectura para la salud	Historia: incidencia de la salubridad en la planificación urbana y arquitectónica en Lima S. XIX y XX	<i>Coordinador:</i> Carlos Enrique Cosme Mellarez Mónica Mendoza Carrasco	Artículo Científico
4. Espacio público y bienestar comunal	Uso del espacio público en zonas emergentes de la ciudad de Lima	<i>Coordinador:</i> Juan Carlos Arrieta Alarcón Eduardo Tagle Argumanis	Artículo científico

FACULTAD DE DERECHO

GRUPO	TÍTULO DE LA INVESTIGACIÓN	INTEGRANTES	PRODUCTO
5. Persona familia y bioética	El derecho a la vida del concebido en la legislación peruana (1821-2021)	<i>Coordinadora:</i> Rose Mary Posadas Gutiérrez <i>Estudiantes:</i> Gisela Hortencia Vidal Cabeza Lucero Nicole Chinchihualpa Carlos Daliboorka Daryl Gene Puyén Rojas	Informe Final
6. Investigación Tributaria	Implicancias tributarias sobre todo de lascriptomonedas	<i>Coordinador:</i> Michael Zavaleta Álvarez Jennifer Rojas Alvarado César Villegas Lévano	Artículo Académico

UNIFÉ ANUNCIA

GRUPOS DE INVESTIGACIÓN POR FACULTADES

FACULTAD DE CIENCIAS DE LA EDUCACIÓN

GRUPO	TÍTULO DE LA INVESTIGACIÓN	INTEGRANTES	PRODUCTO
7. Educación inclusiva	La comunidad científica según las reflexiones realizadas en el III Congreso de educación inclusiva.	<i>Coordinador:</i> Renatto Merino Solari Olga Graciela Córdova Lovera	Libro sobre Inclusión Educativa
8. Formación docente	Diseño y desarrollo de habilidades investigativas a partir del quehacer docente.	<i>Coordinadora:</i> Igor Valderrama Maguiña Mónica Escalante Rivera Consuelo Cossío Morales	Libro sobre habilidades investigativas en la formación inicial docente

FACULTAD DE GESTIÓN EMPRESARIAL

GRUPO	TÍTULO DE LA INVESTIGACIÓN	INTEGRANTES	PRODUCTO
9. Contabilidad general	La contabilidad general	<i>Coordinadora:</i> Ana Consuelo Tineo Montesinos Eulalia Calvo Bustamante	Libro sobre Contabilidad general
10. Gestión de calidad	Estrategias de gestión de calidad para mejorar la competitividad de las organizaciones globales	<i>Coordinador:</i> Santos David Vargas Guillén Carlos Méndez Vicuña	Libro sobre Gestión de la calidad
11. Ciencia de datos	Aplicaciones de la ciencia de datos en las diversas áreas del conocimiento.	<i>Coordinador:</i> Milner David Liendo Arévalo Alejandrina N. Huarcaya Junes Gladys H. García Vilcapoma Gloria Valdivia Camacho	Libro sobre Ciencia de datos
12. Emprendimiento en los negocios internacionales	La industria de cables eléctricos de cobre para el sector de transporte urbano en la ciudad de Lima.	<i>Coordinador:</i> Juan David Flores Romani Gladys Kuniyoshi Guevara William R. Rodríguez Barzola	Artículo Académico

UNIFÉ ANUNCIA

GRUPOS DE INVESTIGACIÓN POR FACULTADES

FACULTAD DE PSICOLOGÍA Y HUMANIDADES

- DEPARTAMENTO DE PSICOLOGÍA

GRUPO	TÍTULO DE LA INVESTIGACIÓN	INTEGRANTES	PRODUCTO
13. Bienestar docente	Bienestar docente universitario	<i>Coordinadora</i> Milagros Zavala Bustamante Ysis Judith Roa Meggo	Artículo científico
14. Psicología y cognición	Autoeficacia en estudiantes y docentes de educación superior en entornos virtuales.	<i>Coordinador</i> Manuel Arbocco de los Heros Michelle Pajuelo Otarola Lisle Sobrino Chunga Pamela Salizar Torres	Artículo Académico
15. Conciencia psicológica	Un programa psicológico anti estrés	<i>Coordinador</i> Julio Silva Cruz Raúl Cruzado Casanova Sussety del Pilar Altamirano Carrasco Manuel Veramatus Larizbeascoa	Artículo Académico
16. Psicólogos del bicentenario	Interfaces entre familia y bullying	<i>Coordinador</i> Virginia Rosemary Guerrero Carranza Walter Iván Abanto Vélez (externo) Susana Díaz Santamaría (externo)	Artículo Académico

UNIFÉ ANUNCIA

GRUPOS DE INVESTIGACIÓN POR FACULTADES

FACULTAD DE PSICOLOGÍA Y HUMANIDADES

- DEPARTAMENTO DE FILOSOFÍA Y TEOLOGÍA

GRUPO	TÍTULO DE LA INVESTIGACIÓN	INTEGRANTES	PRODUCTO
17. Vidas al servicio de la vida	Bioética y cuidados de la vida frente al covid-19	<i>Coordinador</i> José Eduardo Calcín Figueroa Sonia Lidia Romero Vela Carla Elisa Morán Huanay	Artículo Científico
18. Promotores del pensamiento crítico	Relación entre las competencias digitales y el pensamiento crítico en las estudiantes de la UNIFÉ de los primeros ciclos durante el 2022	<i>Coordinadora</i> Karla Mavel Bolo Romero Flavio Gutiérrez Velasco Helí Alejandro Córdova Berona Afranio Uriel Huaytan Jaramillo	Artículo Académico
19. Creciendo en valores	La persona frente a los valores	<i>Coordinador:</i> Sonia Lidia Romero Vela Janina del Rocío Navarro Linares Andrés Robert Espíritu Ávila Javier Pérez Téllez Giancarlo Castillo Gutiérrez Gustavo Adolfo Zamudio Morales	Libro sobre Valores
20. Razón y fe	La identidad de la persona desde una visión interdisciplinaria	<i>Coordinadora:</i> María del Rocío Méndez Del Portal Analyda María Boluarte Drago Janina Del Rocío Navarro Linares	Artículo académico

UNIFÉ ANUNCIA

GRUPOS DE INVESTIGACIÓN POR FACULTADES

FACULTAD DE NUTRICIÓN Y ALIMENTACIÓN

GRUPO	TÍTULO DE LA INVESTIGACIÓN	INTEGRANTES	PRODUCTO
21. Nutrición y bienestar social	Caracterización de yogurt griego fortificado con harina de maíz (zea mays)	<p><i>Coordinadora</i> Isabel Jesús BerrocalMartínez</p> <p>Marinalva Santos Bandy María Elena Arispe Chávez</p> <p><i>Coordinador:</i> Celso Gonzales Chavesta</p>	Informe Final
22. Alimentos en la nutrición	Alimentos nativos con actividad antioxidante	<p>Jesús Isabel Berrocal Martínez Ángel Porfirio Padilla Sarria Antonio Acosta Huertas Bertha Luz Zelada Mariluz Elizabeth Melina CéspedesGarcía Silvia Liliana Ara Rojas Slovenia Olenka Ulloa Acuña Vannya Inés Pineda Soto</p> <p><i>Coordinador:</i> Silvia Angélica SalinasMedina</p>	Artículo Científico
23. Ciencia a conciencia	Alternativas de solución alimentaria nutricional que contribuyan a prevenir, controlar y/o reducir la prevalencia de sobrepeso y obesidad en adultos.	<p>Danton Jorge Miranda Cabrera Diana Quispe Arbildo Estelita Marlene Pareja Joaquín Esther Eugenia Vadillo Carrasco Fernando René Rosas Villena. Leonor Ernestina Ojeda Chávez Lorena Pía Ana Olivos Consoli Mario Eugenio Ferreyra Mujica</p> <p><i>Coordinadora:</i> Mirtha Marieta Yarlequé Chocas</p>	Artículo Científico
24. Más allá de la ciencia	Investigación sobre salud nutricional	<p>César Eduardo Rodríguez Félix Ela Leila del Socorro Estrada Oré Iván Dennys Soto Rodríguez Luis Enrique Quintanilla Chacón María Elena Arispe Chávez Marinalva Santos Bandy Roxana Carla FernándezCondori Yumi Paz Olivas</p>	Artículo científico

UNIFÉ ANUNCIA

GRUPOS DE INVESTIGACIÓN POR FACULTADES

FACULTAD DE TRADUCCIÓN INTERPRETACIÓN Y CIENCIAS DE LA COMUNICACIÓN

GRUPO	TÍTULO DE LA INVESTIGACIÓN	INTEGRANTES	PRODUCTO
25. Comunicadores en la era digital	Competencia comunicativa digital y desempeño docente en una universidad privada en el contexto de pandemia, 2022.	<p><i>Coordinadora</i> Mag. Carmen Verónica Vidaurre Guiza</p> <p>Aldo Aguayo Meléndez Marjorie Reffray Vilchez</p>	Informe Final
26. Investigadores de traducción e interpretación en acción	Traducción, interpretación y didáctica.	<p><i>Estudiante:</i> Sonia López Carrasco</p> <p><i>Coordinadora:</i> Mayra Rosario Yaranga Hernández</p> <p>Gabriela Victoria García Salazar Jesús Fernando Cornejo Sánchez Rossana María Soriano Vergara</p>	Artículo Científico

UNIFÉ ANUNCIA

GRUPOS DE INVESTIGACIÓN POR FACULTADES

ESCUELA DE POSGRADO

GRUPO	TÍTULO DE LA INVESTIGACIÓN	INTEGRANTES	PRODUCTO
27. Práctica reflexiva docente	Configuraciones epistemológicas y tendencias metodológicas de la práctica reflexiva docente. Una revisión sistemática.	<p><i>Coordinadora</i> Patricia Medina Zuta</p> <p>Edith Soria Valencia</p> <p>Estudiantes: Karina Fiorella Gutiérrez Allccaco Bertha Judith Huilca Condori Ketty Yamilet Benavides Esquén</p>	Informe Final
28. Impulsores de la investigación	Factores asociados a las actitudes negativas frente a la vacuna contra la Covid 19	<p><i>Coordinador</i> Rolando Antonio Velásquez Vásquez</p> <p>Carmen Rosario Núñez Herrera Rosario Guadalupe Alarcón Alarcón</p>	Informe Final
29. Gestión del talento	Factores del desarrollo integral de la persona	<p><i>Coordinador</i> Herbert Robles</p> <p>Luis Chan Bazalar Carlos Bancayán Ore</p>	Artículo Científico
30. Psicopedagogas - UNIFÉ	Los trastornos del aprendizaje	<p><i>Coordinadora</i> Mariella Victoria Mendoza Carrasco</p> <p>Dora Perceveranda Quiroz Medina Mariela Berrospi Valdivia Miluska Elizabeth Quezada Aguilar</p>	Libro Académico

UNIFÉ INFORMA COMITÉ PROPIEDAD INTELECTUAL

Comité de Propiedad Intelectual celebra el Día Mundial de la Propiedad Intelectual

El 26 de abril se celebra el Día Mundial de la Propiedad Intelectual.



Comité de Propiedad Intelectual convoca a Concurso de Videos Tik Tok 2022

En C.U. 1498 del 27 de abril de 2022 se aprobó el “Concurso de videos Tik Tok 2022 II” organizado por el Comité de Propiedad Intelectual con la temática *Hábitos cotidianos que atentan contra la propiedad intelectual en la universidad*, a presentarse en la Semana de Investigación e Innovación 2022.

Los trabajos se recibirán entre el 19 de setiembre y el 10 de octubre de 2022 a través del correo del Centro de Investigación e Innovación:

cinv@unife.edu.pe

Se muestra la Ficha de Inscripción.



UNIFÉ Universidad Femenina del Sagrado Corazón
VICERRECTORADO DE INVESTIGACIÓN
COMITÉ DE PROPIEDAD INTELECTUAL



I CONCURSO DE VIDEOS TIK TOK 2022
HÁBITOS COTIDIANOS QUE ATENTAN CONTRA LA PROPIEDAD INTELECTUAL EN LA UNIVERSIDAD

Ficha de inscripción
(Llenar 01 ficha de inscripción por grupo)

1. Nombres y apellidos:	
2. N.º D.N.I.:	
3. Código UNIFÉ:	
4. Escuela Profesional:	
5. Ciclo:	
6. Correo electrónico:	
7. N.º de celular / Teléfono fijo:	
8. Seudónimo	

**Nota: remitir el video al correo cinv@unife.edu.pe
Desde el 19 de setiembre al 10 de octubre de 2022**

UNIFÉ REGLAMENTA VICERRECTORADO DE INVESTIGACIÓN — CENTRO DE INVESTIGACIÓN E INNOVACIÓN

COMITÉ DE EMPRENDIMIENTO, TRANSFERENCIA TECNOLÓGICA E INNOVACIÓN DE UNIFÉ – COETTI UNIFÉ

En la sesión del Consejo Universitario N.º 1496 del 6 de abril de 2022 se aprobó la creación del Comité de Emprendimiento, Transferencia Tecnológica e Innovación de UNIFÉ – COETTI UNIFÉ, que busca promover la articulación de los esfuerzos individuales para fomentar, apoyar y desarrollar una cultura emprendedora, creando valor para nuestra comunidad educativa y contribuyendo a la solución de los problemas de empleabilidad del mercado.

El Comité de Emprendimiento, Transferencia Tecnológica e Innovación de UNIFÉ – COETTI UNIFÉ está conformado por:

Presidente: Mba. Econ. Luis Ricardo Salazar Quea

Secretaria: Dra. Ing. Gladys Kuniyoshi Guevara

Miembro: Mag. Rocío del Pilar Abanto Guzmán

Proyecto

2. Modelo de Gestión del Comité de Emprendimiento, Transferencia Tecnológica e Innovación UNIFÉ.

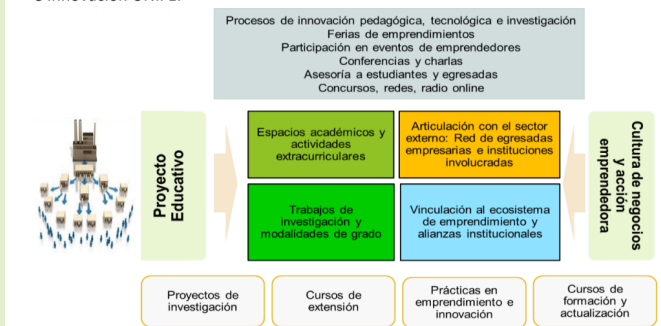

UNIFÉ

Universidad Femenina del Sagrado Corazón

**PROYECTO DE CREACIÓN DEL COMITÉ DE
EMPRENDIMIENTO, TRANSFERENCIA TECNOLÓGICA E
INNOVACIÓN DE UNIFÉ - COETTI UNIFÉ**

VICERRECTORADO DE INVESTIGACIÓN
LIMA - PERÚ

UNIFÉ INFORMA

NUEVA ESTRUCTURA DEL VICERRECTORADO DE INVESTIGACIÓN

El Vicerrectorado de Investigación informa a la Comunidad Universitaria sobre la nueva estructura del Vicerrectorado de Investigación.

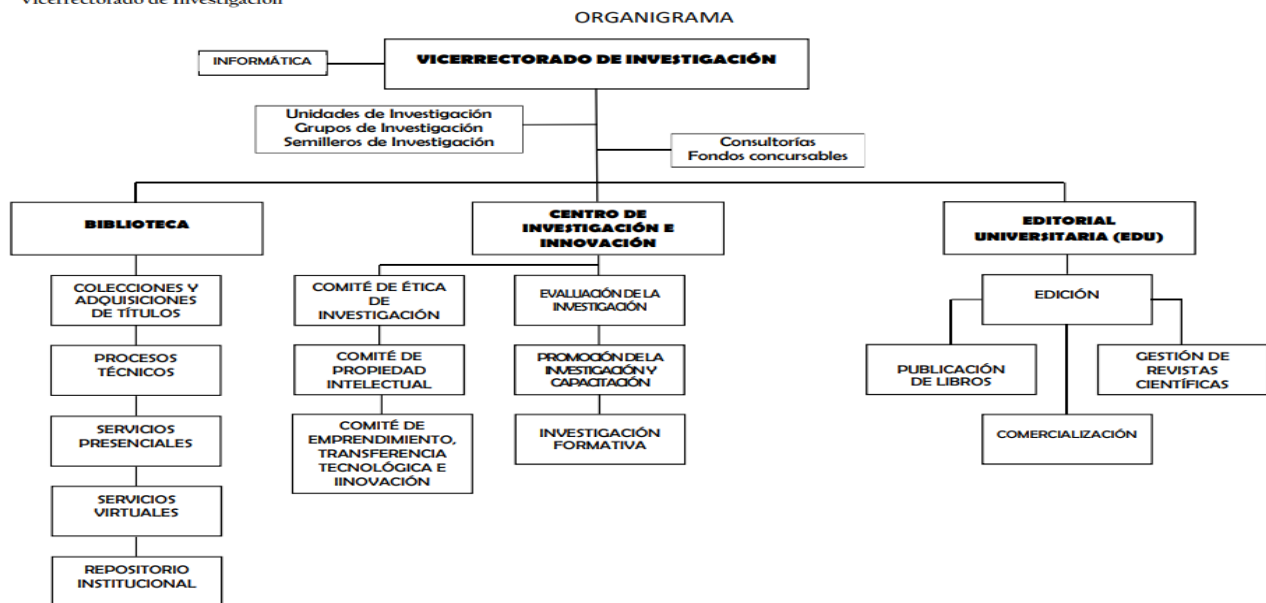

Las Unidades de Investigación, a cargo de los coordinadores de las diferentes Unidades Académicas están conformadas por los Grupos de Investigación de docentes y los Semilleros de Investigación de estudiantes dirigidos por un docente Guía.

El Centro de Investigación e Innovación a cargo de un(a) director(a), conformado por tres Comités: de Ética de Investigación, de Propiedad Intelectual, y de Emprendimiento, Transferencia Tecnológica e Innovación, y los equipos de: Evaluación de la Investigación, Promoción de la Investigación y Capacitación e Investigación Formativa.

La Editorial Universitaria a cargo de un(a) director(a) para la edición, comercialización y publicación de libros, gestión de revistas científicas, entre ellas Consensus como revista Institucional multidisciplinaria para la publicación de artículos de docentes y estudiantes de UNIFÉ.

La Biblioteca, a cargo de un(a) director(a) para gestionar los repositorios institucionales, procesos y servicios de la biblioteca.

UNIFÉ INFORMA SOBRE ISSN DIGITAL DE REVISTAS CIENTÍFICAS

El Vicerrectorado de Investigación informa a la Comunidad Universitaria acerca de los ISSN Digitales de las Revistas UNIFÉ:

Ítem	Revista	ISSN Digital
1	AVANCES EN PSICOLOGÍA	2708-5007
2	CONSENSUS	2304-8026
3	EDUCACIÓN	2708-5074
4	LUMEN	2708-5031
5	PERSONA Y FAMILIA	2708-5457
6	PHAINOMENON	2708-5023
7	TEMÁTICA PSICOLÓGICA	2708-5449
8	ALÉTHEIA	2708-6402
9	COMUNIFÉ	2708-6399



UNIFÉ COMUNICA

VICERRECTORADO DE INVESTIGACIÓN — CENTRO DE INVESTIGACIÓN E INNOVACIÓN

La Universidad, a través del Vicerrectorado de Investigación y el Centro de Investigación e Innovación, manifiesta y le recuerda la necesidad de actualizar el directorio de registros de docentes, por esta razón, se les hace llegar nuevamente los enlaces correspondientes:

CTI – VITAE CONCYTEC ([Link](#))
(antes DINA)



ORCID ([Link](#)) (Identificador Digital para investigadores)

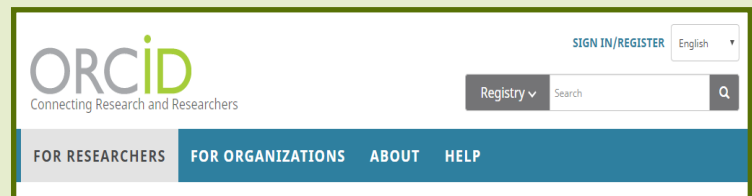

Vinculación de cuenta ORCID con CTI VITAE ([Link](#))

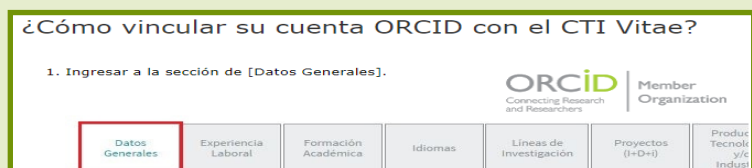

Certificación de Conducta Responsable en Investigación CRI ([Link](#)).
(Debe rendir evaluaciones)

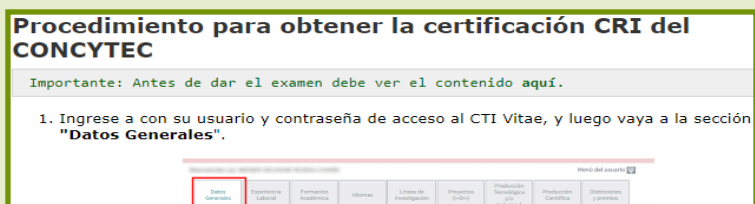

Perfil en Google Scholar ([Link](#)).
(Debe tener cuenta en Gmail y artículos en Google)



UNIFÉ CONVOCA A PUBLICAR ARTÍCULOS EN SUS REVISTAS CIENTÍFICAS

Convocatoria 2022 abierta

Revista Institucional UNIFÉ:

- **Consensus:** Bases para la presentación de artículos: https://www.unife.edu.pe/publicaciones/revistas/consensus/1bases_consensus.pdf

Escuela de Posgrado -Educación, Derecho y Nutrición-:

- **ALÉTHEIA:** Información para los autores: <https://revistas.unife.edu.pe/index.php/aletheia/information/authors>

Doctorado y Maestría en Psicología:

- **Temática Psicológica.** Bases para la presentación de artículos: <http://revistas.unife.edu.pe/index.php/tematicapsicologica/article/view/1308/1268>

Facultad de Derecho:

- **Lumen.** Bases para la presentación de artículos: <http://revistas.unife.edu.pe/index.php/lumen/article/view/1234/1259>
- Revista del Instituto de la Familia: **Persona y Familia.** Bases para la presentación de artículos: <http://revistas.unife.edu.pe/index.php/personayfamilia/article/view/480/305>

Facultad de Ciencias de la Educación:

- **Educación.** Bases para la presentación de artículos: <http://revistas.unife.edu.pe/index.php/educacion/article/view/1057/970>

Facultad de Psicología:

- **Avances en Psicología.** Bases para la presentación de artículos: http://www.unife.edu.pe/publicaciones/revistas/psicologia/2017_2/INFORMACI%C3%93N%20PARA%20LOS%20AUTORES.pdf

Departamento de Filosofía y Teología:

- **Phainomenon.** Bases para la presentación de artículos: <http://www.unife.edu.pe/publicaciones/revistas/filosofia/Phainomenon/2017/Bases%20para%20la%20publicaci%C3%B3n%20de%20art%C3%ADculos.pdf>

Facultad de Traducción, Interpretación y Ciencias de la Comunicación:

- **Comunifé.** Instrucciones para los autores: <https://revistas.unife.edu.pe/index.php/comunife/article/view/2443/2657>

**DIRECTORIO DE INVESTIGACIÓN
Vicerrectorado de Investigación UNIFÉ**

VICERRECTOR DE INVESTIGACIÓN

Dr. Ángel Guillermo Gómez Navarro

DIRECTORA DEL CENTRO DE INVESTIGACIÓN E INNOVACIÓN

Dra. Hilda Figueroa Pozo

JEFA BIBLIOTECA

Lic. Zoila Choque Doménique

DIRECTOR EDITORIAL UNIVERSITARIA UNIFÉ

Arq. Juan De Orellana Rojas

EQUIPO DEL CENTRO DE INVESTIGACIÓN E INNOVACIÓN

Dra. Mariela Dejo Vásquez

Dra. Isabel Flores Portal

Dra. Olga González Sarmiento

Mag. Elena Limaco Cárdenas

Dra. Ysis Roa Meggo

Dr. Mario Santiago Bulnes Bedón

Mag. Gladys Hortencia García Vilcapoma

Dra. Alejandrina Gonzales Ochoa

DIRECTORIO DE INVESTIGACIÓN Vicerrectorado de Investigación UNIFÉ

UNIDADES DE INVESTIGACIÓN DE LAS FACULTADES Y DE LA ESCUELA DE POSGRADO

Son parte del equipo de apoyo del Centro de Investigación e Innovación a través de sus coordinadores.

UNIDADES DE INVESTIGACIÓN	COORDINADOR(A)
Ciencias de la Educación	Consuelo Tula Cossio Morales
Psicología y Humanidades	Sussetty del Pilar Altamirano Carrasco
Psicología y Humanidades (Dpto. Filosofía y Teología)	Wualdo Pérez Momba
Traducción Interpretación y Ciencias de la Comunicación	Yrma Doris García Rojas
Arquitectura	Carlos Enrique Cosme Mellarez
Derecho	Bohlin Michael Zavaleta
Nutrición y Alimentación	Bertha Ruth Zelada Mariluz
Gestión Empresarial	Gladys Hortencia García Vilcapoma
Escuela de Posgrado	Herbert Robles Mori

FUNCIONES DE LAS UNIDADES DE INVESTIGACIÓN

- Promover, coordinar y hacer seguimiento a las investigaciones especializadas y reportarlas a los directores de Departamentos Académicos y al Decanato.
- Promover, coordinar las publicaciones respectivas con los Comités Editoriales.
- Formar los equipos de investigadores en función a las Líneas de Investigación especializada y los proyectos de investigación aprobados.
- Promover los semilleros de investigación conformados por estudiantes y un docente investigador.

DIRECTORIO DE INVESTIGACIÓN Vicerrectorado de Investigación UNIFÉ

Comité de Ética de Investigación

Dr. Ángel Guillermo Gómez Navarro	Vicerrector de Investigación
Dra. Hilda Mercedes Manuela Figueroa Pozo	Directora del Centro de Investigación e Innovación
Dra. Mariela Cristina Dejo Vásquez	Docente del Departamento Académico de Psicología
Dra. Olga Teresa González Sarmiento	Docente del Departamento Académico de Ciencias de la Educación
Mtra. Yadira Rosa Jiménez Arrunátegui	Docente del Departamento Académico de Nutrición y Alimentación
Mag. Gisela Vidal Cabeza	Docente del Departamento Académico de Derecho
Mag. José Eduardo Calcín Figueroa	Docente del Departamento de Filosofía y Teología

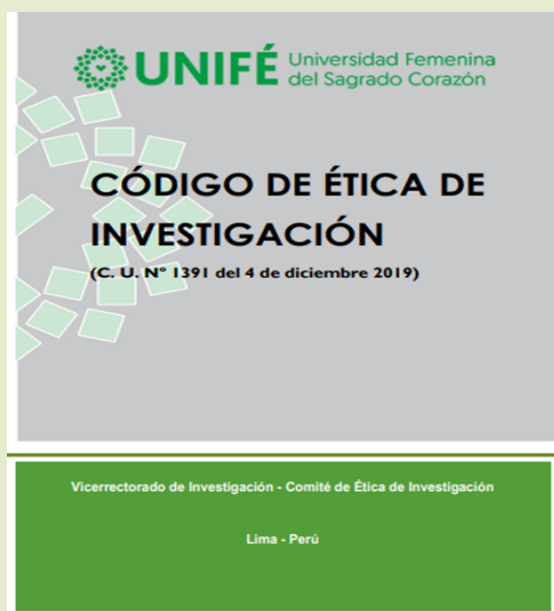

**DIRECTORIO DE INVESTIGACIÓN
Vicerrectorado de Investigación UNIFÉ**

COMITÉ DE PROPIEDAD INTELECTUAL, CPI

Dra. Hilda Mercedes Manuela Figueroa Pozo

Dra. Olga Gonzáles Sarmiento

Lic. Zoila Choque Doménique

Mag. Gisela Hortencia Vidal Cabeza

Ing. Franklin Enrique Seminario Varona

COMISIÓN DE INTEGRIDAD ACADÉMICA, CIA

Dra. Hilda M. M. Figueroa Pozo

Dra. Isabel Flores Portal

Dra. Olga González Sarmiento

Dra. Ysis Judith Roa

Mag. Elena Límaco Cárdenas

**COMITÉ DE EMPRENDIMIENTO, TRANSFERENCIA TECNOLÓGICA
E INNOVACIÓN DE UNIFÉ, COETTI**

Mba. Econ. Luis Ricardo Salazar Quea

Dra. Ing. Gladys Kuniyoshi Guevara

Mag. Rocío del Pilar Abanto Guzmán

DIRECTORIO DE INVESTIGACIÓN Vicerrectorado de Investigación UNIFÉ

OBSERVATORIO MUJER UNIFÉ (OMU)

Mag. Soledad Vizcardo Salas

Dra. Victoria García García

Arqa . Marilene Terrones Díaz

Mag. Gisela Vidal Cabeza

Dra. Gladys Kuniyoshi Guevara

Silvia Crosato Díaz

Mag. María Eugenia Huarachi Chávez

Karla Bolo Romero

Dra. Hilda M. M. Figueroa Pozo



REPOSITORIO INSTITUCIONAL

Lic. Rosa Elena Gutiérrez Magallanes

BOLETÍN VIRTUAL DEL CENTRO DE INVESTIGACIÓN E INNOVACIÓN

INDAGATIO

Mag. Gladys Hortencia García Vilcapoma



Pabellón Cubero — UNIFÉ

**Póngase en
contacto con
nosotros**

Av. Los Frutales 954 Urb. Santa Magdalena Sofía - La Molina. Lima, Perú.
4364641 anexo 248

cinv@unife.edu.pe

Consulte nuestra Web: <https://www.unife.edu.pe/>

EDITORA

Mag. Gladys García Vilcapoma

DIRECTORA DEL CENTRO DE INVESTIGACIÓN E INNOVACIÓN

Dra. Hilda Figueroa Pozo

VICERRECTOR DE INVESTIGACIÓN

Dr. Ángel Guillermo Gómez Navarro